www.amco.fr

fabricant et distributeur de bornes escamotables

CONTRÔLE D'ACCÈS | ANTI-INTRUSION | DISTRIBUTION D'ÉNERGIE | BORNES ARRÊT MINUTE

FABRICATION FRANÇAISE

BORNE ESCAMOTABLE DE DISTRIBUTION D'ÉNERGIES

à pivotement
Modèle AM 84

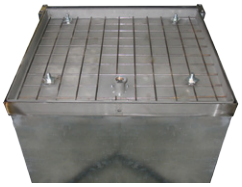

Tampon à remplissage en standard

Conforme à la Norme NFC 15-100

Borne escamotable et pivotante de distribution d'énergies en INOX

Descriptif

L' AM 84 est une borne escamotable en INOX à tampon à remplissage lui permettant de rester invisible une fois la borne escamotée.

Les «Plus»

- **Conforme à la norme NFC 15-100**
- **Résistance au roulement : 12 tonnes** (jusqu'à 25 tonnes, en option, avec tôle larmée inox)
- Configurations possibles avec 400V, RJ45, *(voir équipements)*
- **NOTA : pas possibilité de robinets d'eau**

Caractéristiques

- Borne inox escamotable par pivotement à ouverture assistée par ressort à gaz
- Capacité standard de 10 prises 16A IP 66 de marque legrand intégrées sur une flasque démontable en inox Chaque prise est protégée par un dispositif différentiel 30mA abrité par une fenêtre IP67
- Dimensions 1050 X 610X HT 640 mm
- Godet pivotant en acier inoxydable avec tampon à remplissage de dimension 520x 555x ht 45 mm
- Serrure spéciale à pions – livrée avec 1 clé de manœuvre et câble de raccordement d'une longueur de 1 ml (câble 5G - HO7RNF de section 16 mm²)
- Ventilation automatique en position ouverte des équipements électriques par un système d'ouïes IP68 (0,1 bar) à haut débit (0,120 m³ / h) permettant d'éviter les phénomènes de condensation en utilisation normale

Les équipements

Type	Désignation	Type	Désignation
	PC hypra - IP66/67-55- 16 A - 200/250 V - 2P+T		PC hypra - IP66/67-55- 32 A -380/415 V - 3P+N+T
	PC hypra - IP66/67-55- 32 A - 200/250 V - 2P+T		PC hypra - IP44/55 - 63 A - 380/415 V - 3P+N+T
	PC hypra IP44/55 - 63 A - 200/250 V - 2P+T		Prise RJ 45 - IP 66/67
	PC hypra - IP66/67-55- 16 A - 250 V - 2P+T - brochage domestique		

DISTRIBUTIOND'ENERGIES-DISTRIBUTIOND'ENERGIES-DISTRIBUTIOND'ENERGIES-DISTRIBUTIOND'ENERGIES

Siège Social: Z.I. de l'Aspre - 20, avenue de L'Aspre - 30150 ROQUEMAURE - Tel. : +33 (0)4 66 33 25 70 - Fax : +33 (0)4 66 33 25 71

Propriété intellectuelle d'AMCO– Ne peut être copié – Spécifications non contractuelles – Modifications possibles sans préavis – La plupart des modèles présentés sont des modèles déposés- octobre 2012

FP-BOE AM84(201210-FR)

FABRICATION FRANÇAISE

BORNE ESCAMOTABLE DE DISTRIBUTION D'ÉNERGIES

à pivotement
Modèle AM 84

(...suite)

Les dimensions de l'AM84 permettent l'intégration d'un nombre important de prises de courant de part et d'autres de son godet

Accessoires - OPTIONS

Lot de 2 clés et gros plan sur la serrure à double pion

Options

- Godet à remplissage utile de 50 mm
- Résistance chauffante couplée à un hygrotherm
- Système Exogel
- Compteur de consommation éléctrique

AM 84 fermée avec OPTION couvercle en tôle larmée

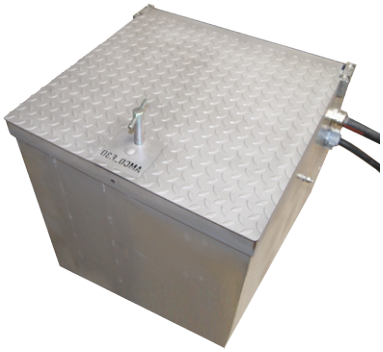

Exemples de configurations

AM 84 équipée de 10 x PC 16 A - 200/250 V et d'une PC 32 A - 380/415 V et d'une PC 63A - 380/145V (non visibles sur la photo ci-dessus, voir visuel au recto)

AM 84 équipée de 2PC 32 A - 380/415 V , d'un arrêt d'urgence et de 2PC 16 A et 2PC brochage domestique

DISTRIBUTIOND'ENERGIES-DISTRIBUTIOND'ENERGIES-DISTRIBUTIOND'ENERGIES-DISTRIBUTIOND'ENERGIES-DISTRIBUTIOND'ENERGIES

Siège Social: Z.I. de l'Aspre - 20, avenue de L'Aspre - 30150 ROQUEMAURE - Tel. : +33 (0)4 66 33 25 70 - Fax : +33 (0)4 66 33 25 71

Propriété intellectuelle d'AMCO– Ne peut être copié – Spécifications non contractuelles – Modifications possibles sans préavis – La plupart des modèles présentés sont des modèles déposés- octobre 2012

FP-BOE AM84(201210-FR)